

# #COM MUNITY REPORT 2025

**BANCO BPM**  
GRUPPO

IL NOSTRO IMPEGNO  
PER LE PERSONE,  
LE COMUNITÀ  
E I TERRITORI



FONDAZIONE  
**BANCA POPOLARE  
DI NOVARA**

# FONDAZIONE BANCA POPOLARE DI NOVARA

La **Fondazione Banca Popolare di Novara** per il Territorio, costituita nel maggio 2002, è sorta con l'obiettivo di contribuire a sostenere – grazie a fondi provenienti dal Banco BPM – interventi e iniziative a favore del territorio. La Fondazione opera nell'area della **Direzione Territoriale Novara, Alessandria e Nord-Ovest**, che corrisponde a quella storica di insediamento della Banca Popolare di Novara (Piemonte, Valle d'Aosta e parte della Lomellina, in Lombardia).

Persegue unicamente fini di pubblica utilità. Promuove con il proprio sostegno economico idee, progetti e attività nei campi del sociale e della solidarietà, della sanità, dell'istruzione e della cultura. La Fondazione interviene nelle emergenze sociali più acute, sostiene attività ed eventi di sodalizi senza fini di lucro, contribuisce alle iniziative di enti del terzo settore e di associazioni di volontariato.

Nel 2025 la Fondazione ha erogato complessivamente oltre 564.000 euro in favore di soggetti che operano sul territorio di competenza

[www.fondazionebpn.it](http://www.fondazionebpn.it)

tel: **0321 663033 - 0321 662752**

mail: [info@fondazionebpn.it](mailto:info@fondazionebpn.it)

pec: [fondazionebpn@pec.bancobpm spa.it](mailto:fondazionebpn@pec.bancobpm spa.it)



Presidente:  
**Franco ZANETTA**



Segretario:  
**Paolo CIRRI**



# AMBITI D'AZIONE

**SOCIALE E SOLIDARIETÀ**   **ARTE E CULTURA**

**EDUCAZIONE E ISTRUZIONE**   **RICERCA E SALUTE**

## SOCIALE E SOLIDARIETÀ

Anche nel 2025 Fondazione Banca Popolare di Novara si è impegnata particolarmente per alleviare il disagio sociale, rispondendo alle esigenze segnalate da enti e associazioni, specie per quanto riguarda la povertà e le situazioni di degrado familiare; la Fondazione, inoltre, ha incrementato i suoi interventi a favore dell'assistenza alle fasce più deboli, con riferimento soprattutto ai disabili, agli ammalati e all'infanzia bisognosa.

## ARTE E CULTURA

La Fondazione ha sempre considerato l'aspetto culturale come fondamentale per la crescita della persona e per la qualità della vita sul territorio. Oltre a sostenere le principali realtà promotrici di attività nel settore quali teatri, enti musicali, circoli e associazioni dedite nei diversi campi allo sviluppo e offerta delle proprie specificità, la Fondazione BPN contribuisce con il proprio apporto a iniziative proposte da una serie di soggetti – di natura sia pubblica che privata, anche piccoli e piccolissimi – che contribuiscono alla trasmissione di importanti tradizioni e a mantenere viva e fertile la comunità locale.

## EDUCAZIONE E ISTRUZIONE

La crescita educativa e l'acquisizione e aggiornamento di capacità sono di estrema importanza per il futuro e la prosperità di un territorio: la Fondazione BPN opera quindi a favore di istituzioni scolastiche (di tutti i livelli) ed enti preposti alla formazione per favorire e incrementare l'efficacia della loro attività e per dotarli degli strumenti necessari per svolgere la loro indispensabile funzione, cercando di intervenire – dove possibile – a colmare carenze che si generano in un settore che ha svariate e molteplici esigenze, non tutte risolvibili con i fondi a disposizione.

## CONTRIBUTO DELLA FONDAZIONE ALLA COMUNITÀ PER AMBITO DI ATTIVITÀ

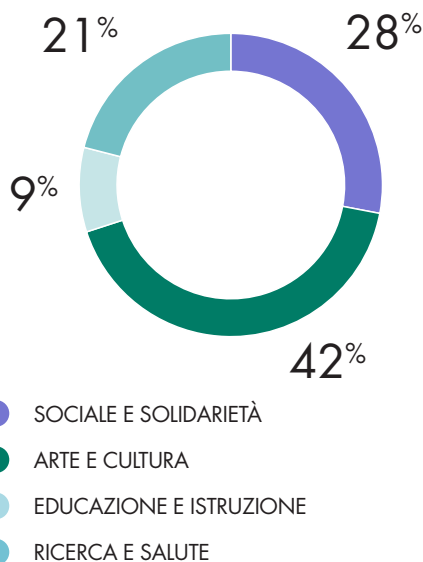

Dati riferiti al 31/12/2025

## RICERCA E SALUTE

È un ambito che vede la Fondazione BPN, fin dall'inizio della sua attività, protagonista di iniziative di notevole rilievo e importanza al fine di contribuire a dotare la sanità pubblica delle strutture e degli strumenti più avanzati per fare fronte nel modo più completo e idoneo alla domanda di prestazioni dei cittadini, compresi quelli provenienti da altre regioni. Il mantenimento dell'eccellenza in questo campo, insieme allo studio delle migliori tecniche per affrontare le sfide della Medicina, è uno dei principali fattori che identificano il livello di qualità della vita, di civiltà e di progresso di un territorio.





Palazzo Bellini sito in Via Carlo Negroni 12, sede della Fondazione BPN

# PROGETTI SIMBOLO

Sono i progetti che nel 2025 hanno avuto maggiore rilevanza sui territori della Fondazione Banca Popolare di Novara.

## SOCIALE E SOLIDARIETÀ

### REST-ART ETS DI NOVARA

Si è tenuto in autunno a Novara il **Festival multidisciplinare NU Arts and Community** organizzato dall'associazione culturale Rest-Art ETS che ha ricevuto il contributo di Fondazione BPN per la realizzazione di iniziative e progetti partecipativi rivolti a persone ai margini sociali, in particolare disabili, anziani, famiglie disagiate e altri soggetti in difficoltà, al fine di favorirne l'inclusione.

### LIBERAZIONE E SPERANZA SOC. COOP. SOCIALE DI NOVARA

Ulteriore sostegno della Fondazione BPN al **progetto sociale** promosso da Liberazione e Speranza Soc. Coop. sociale di Novara, volto a supportare le attività dedicate alle donne vittime di tratta e di violenza, attraverso un **centro di ascolto e appartamenti** che offrono accoglienza, assistenza e un luogo sicuro alle vittime di violenza familiare.

### SERMAIS SOCIETÀ CIVILE RESPONSABILE DI NOVA

Con la volontà di diffondere la cultura della legalità e del civismo in contrasto alla cultura della violenza e della prevaricazione tipica della criminalità e delle mafie la Fondazione ha concesso un contributo a Sermais Società Civile

Responsabile di Novara, per il sostegno al progetto di indagine su usura, estorsione e corruzione presso gli operatori economici novaresi.

### FONDAZIONE OZ ETS DI TORINO

Il **progetto "Quotidianità che cura"** è il fulcro dell'impegno di Fondazione BPN in favore di FondazioneOz ETS di Torino per l'impegno verso le famiglie con minori affetti da malattie o disabilità. **FondazioneOZ pone a disposizione uno spazio, CasaOz**, nei pressi dell'Ospedale Infantile Regina Margherita, **per dare accoglienza diurna e ospitalità notturna ai bimbi e alle loro famiglie** nel percorso di cura, consentendo momenti di consueta vita quotidiana, che favoriscono il ritorno alla normalità.

### CASA DI GIORNO PER ANZIANI "DON ALDO MERCOLI"

La Fondazione ha sostenuto l'**associazione Casa di Giorno per Anziani "Don Aldo Mercoli"** di Novara per il **progetto "Nonnobus 28100"**, iniziativa mirata a migliorare la mobilità degli anziani fragili del territorio. Il progetto prevede l'acquisto di un pullmino attrezzato, utile per garantire spostamenti sicuri a persone con ridotta autonomia. La Fondazione, che in passato aveva già contribuito con la donazione di un automezzo alla stessa associazione, ha nuovamente aderito sostenendo in modo significativo l'acquisto del nuovo mezzo.

## AIED NOVARA

AIED – Associazione Italiana Educazione Demografica di Novara ha ricevuto in dono dalla Fondazione un ecografo per Ginecologia e Ostetricia, da destinare all'utilizzo presso il Consultorio dalla stessa gestito e da porre a disposizione, in particolare, di donne vittime di violenza o in stato di disagio oppure di fragilità.

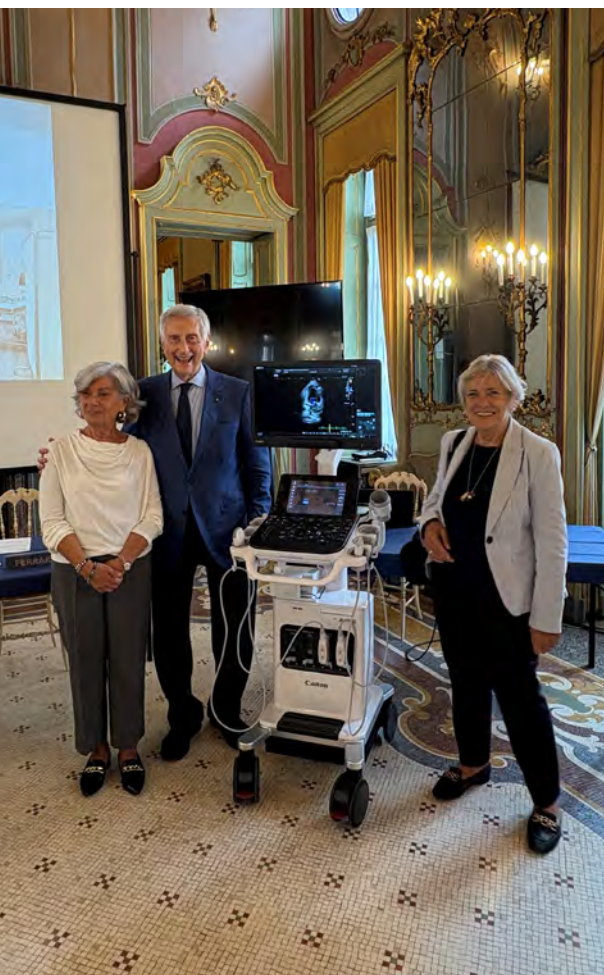

## NEO-N NEONATI A RISCHIO ODV

L'Associazione Neo-N è attiva da oltre quindici anni a favore del reparto di Neonatologia e Terapia Intensiva Neonatale dell'AOU di Novara e in supporto alle famiglie con bimbi nati prematuri o con gravi patologie. **La Fondazione BPN ha partecipato alla raccolta fondi** avviata per l'acquisto di una culla termica o "incubatrice neonatale", atta a garantire la sopravvivenza di neonati prematuri o sottopeso.

## OSPEDALE MAGGIORE DELLA CARITÀ DI NOVARA

Prosegue la collaborazione con l'Azienda Ospedaliero Universitaria "Maggiore della Carità" di Novara, nel 2025 il contributo della Fondazione si è rivelato sostanziale per l'acquisto di un ecografo per la **Struttura Complessa Chirurgia Generale 2** destinato, in particolare, agli esami ed al supporto degli interventi al fegato, attraverso l'utilizzo di un completo apparato di sonde.

## SAV SOCCORSO ALTA VALSESIA

Grazie a Fondazione BPN e alla mobilitazione delle energie del territorio, nel 2025 il Soccorso Alta Valsesia ANPAS di Alagna Valsesia (VC) si è munito di una **nuova ambulanza in grado di operare in convenzione con il servizio di emergenza 118**, in modo da garantire la continuità del presidio sanitario e ridurre i tempi di intervento in un ambito montano difficile e molto frequentato turisticamente.

## EDUCAZIONE E ISTRUZIONE

### IPS RAVIZZA DI NOVARA

Un generoso contributo di Fondazione BPN è andato all'Istituto professionale di Stato Giuseppe Ravizza di Novara per il **rinnovo della dotazione di materiali per lo svolgimento dell'attività laboratoriale**. L'Istituto professionale "Ravizza", presente sul territorio dal 1860, si distingue per il livello dell'offerta formativa erogata nel settore terziario. Gli indirizzi di studio sono caratterizzati da solida cultura di base affiancata dalla preparazione professionale, da stages e alternanza scuola-lavoro. **Il contributo è destinato all'acquisto di mobili e attrezzature finalizzate allo svolgimento delle attività laboratoriali dell'indirizzo Enogastronomia e Ospitalità alberghiera.**

### SBULLONIAMO INSIEME APS DI NOVARA

Sbulloniamo Insieme APS di Novara ha ricevuto il sostegno della Fondazione per il **progetto "All inclusive" di contrasto al bullismo e cyberbullismo** nelle scuole novaresi. Il progetto, oltre a sviluppare un'articolata attività contro i fenomeni di bullismo e cyberbullismo, prevede l'attuazione di un'intensa attività rieducativa nei confronti dei soggetti autori di atti di prevaricazione in ambito scolastico.



### ISTITUTO MAGGIA DI STRESA (VB)

Anche l'Hospes Centro per gli Studi Turistico Alberghieri e per lo sviluppo dell'Istituto "Erminio Maggia" di Stresa ha ricevuto il **sostegno della Fondazione** per contribuire all'opera che, dal 1955, svolge in campo didattico e culturale a vantaggio degli allievi dell'Istituto alberghiero "Maggia" e, in particolare, **per favorire l'avvio di una scuola di "Alta Formazione"**, che offra un **percorso specialistico post-diploma di elevato livello professionale**.

### FONDAZIONE ASILO INFANTILE "BOCCARDO" DI MONCALIERI (TO)

La **Fondazione Asilo Infantile "Boccardo" di Moncalieri (TO)** è stata oggetto di contributo per il **progetto "Adotta un Asilo"**, con cui si intende migliorare le strutture e l'offerta di servizi a favore dei bambini e delle loro famiglie, spesso in condizioni di difficoltà o di disagio, specie attraverso una didattica e momenti ricreativi il più possibile all'aria aperta e a contatto con la natura.

## CABIRIA TEATRO – CASA CIRCONDARIALE DI NOVARA

Il Cabiria Teatro associazione culturale di Novara, grazie al contributo di Fondazione BPN ha realizzato un progetto di spettacolo presso la Casa Circondariale di Novara. Lo spettacolo, dal titolo "Romeo e Giulietta opera ibrida", vede la partecipazione tra gli attori - oltre che come pubblico - dei detenuti stessi, che hanno partecipato ad un apposito laboratorio teatrale

## PROVINCIA DI ALESSADRIA

La Provincia di Alessandria è stata affiancata dalla Fondazione BPN per il progetto "Archeologia industriale del Monferrato. Storia di famiglie e lavoratori del cemento" per consentire il complesso lavoro di ricerca e studio in materia storica, scientifica ed economica, condotto consultando archivi pubblici e privati, e la conseguente attività di digitalizzazione del materiale raccolto.



## IL CONTASTORIE DI ALESSANDRIA

Anche la 22<sup>a</sup> edizione "Librifesta" dell'Associazione Il Contastorie di Alessandria, ha visto il **sostegno della Fondazione BPN**, con lo scopo di stimolare bambini e ragazzi ad appassionarsi ai libri. L'evento consiste in un susseguirsi di incontri, letture, laboratori, spettacoli, musica volti a promuovere la lettura attraverso il divertimento e l'interazione.



## A.M.S. BANDA MUSICALE DI CONFENZA (PV)

L'A.M.S. Banda Musicale di Confienza (PV) ha ideato il **progetto "Centannisuonati"**, in occasione del centenario di costituzione del complesso musicale (1925); oltre a supportare il ricco programma di eventi, l'apporto della Fondazione ha favorito la benemerita opera che la Banda svolge da più di vent'anni per avvicinare alla musica i bambini delle scuole primarie e per favorire lo studio di strumenti musicali da parte di ragazzi di famiglie disagiate.





  
**BANCO BPM**  
GRUPPO

# #COM MUNITY REPORT

 FONDAZIONE  
**BANCA POPOLARE  
DI NOVARA**